

RADYOLOJİ KLİNİĞİ

Bad Segeberg

Ella Fuß, Dr. med. Frank Wesner
Diyagnostik Radyoloji Doktorları

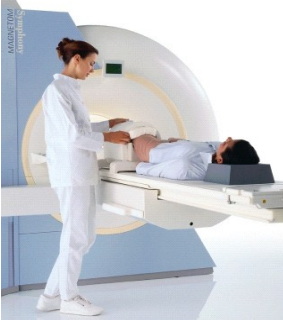
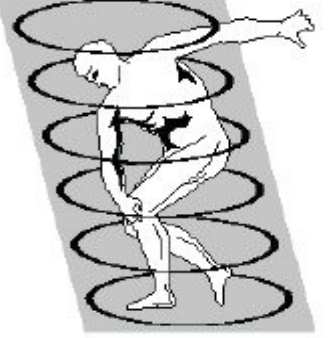

MR görüntüleme hakkında bilgiler

Muayeneden önce:

Tüm kliniklerin ve muayenehanelerin kendilerine has yöntemleri olsa da, her MRT taramasında aynı akışa sahip çok sayıda nokta vardır:

Metal nesnelere muayene odasına getirilemeyeceğinden, sizden metal düğmeleri ve fermuarı olmayan rahat bir kıyafet giymeniz rica edilir. Kıyafetlerinizi rahat bir ameliyat önlüğü ile değiştirmeniz gerekebilir.

Özellikle takılarınızı, makyaj malzemelerinizi, protezlerinizi ve kredi kartlarınızı çıkarıp bırakın. Ayrıca hamile iseniz bunu mutlaka doktorunuza bildirin.

Bir **kalp pili**, metal platin, bir çivi veya başka **metal implantlarınız** varsa, askerliğiniz esnasında yaralanmışsanız, size **sunî bir kalp kapağı** takılmışsa veya anevrizma klipleri yerleştirilmişse veya metal endüstrisinde çalışmışsanız, bunları **doktorunuza** veya tıbbi teknik radyoloji asistanına (MTRA) **bildirmelisiniz**. Metal parçaları manyetik alana girdiğinde, sizi rahatsız eder veya yaralanmaların meydana gelmesine neden olabilir.

Bazı MR muayenelerinde kontrast maddelerin kullanılması gerekmektedir. Bu madde sıvı şeklinde olup, organların ve/veya kan damarlarının görüntülenmesini kolaylaştırır. Taramadan sonra madde idrar yoluyla dışarı atılır. Çok nadir durumlarda hafif alerjik reaksiyonlara neden olabilir (ciltte kaşıntı, baş ağrısı, kısa süreli bulantı). Bunları dışına çıkan intoleranslar çok nadirdir. Daha sonra bir MTRA (tıbbi teknik radyoloji asistanı) tarafından muayene masasına yatırılırsınız ve doğru konuma alınırsınız. Vücudunuzdan film çekmek için kullanılan bir MR algılama bobini muayene edilen bedenin, örn. omuzlarınızın veya dizinizin yanlarına etrafına konumlandırılır. Ardından manyetik yuvanın içine doğru götürülürsünüz.

Lütfen çeviriniz!

Am Landratspark 8
23795 Bad Segeberg
Telefon 04551/9930676
Faks 04551-9932780

e-posta: info@radiologie-segeberg.de
www.radiologie-segeberg.de

Görüşme saatleri :
Pt.-Cu. saat 8.00-12.00 arası
Pt., Cu., Pe. saat 15.00 - 18.00
arası
ve randevuyla

Muayene esnasında

Muayene süresince üzerinde yatacağınız muayene masası yavaşça MR tüneline doğru iletilir. MTRA (tıbbi teknik radyoloji asistanı) muayene odasının dışına çıkar, fakat sizinle iletişim sistemi üzerinden sürekli iletişimde kalmaya devam eder. Rahat olun ve olabildiğince sakin durun. Ayrıca bir Acil şalteri erişim alanınızdadır, kendinizi kötü hissederseniz MTRA'yı (tıbbi teknik radyoloji asistanı) hemen bununla bilgilendirebilirsiniz.

Muayene süresi ilgili muayeneye bağlıdır. Her bir münferit tarama 10 dakika kadar sürebilir. Toplam muayene 15 ile 40 dakika arası sürebilir. Bu süre içinde genelde bir düzine görüntü alınır.

Muayene esnasında belirli aralıklarla sesli tıklama sesleri duyarsınız. O esnada görüntüler alınmaktadır ve hiç kımıldamamanız gerekir. MTRA (tıbbi teknik radyoloji asistanı) size genelde muayene öncesinde özel kulak tıpaları veya kulaklıklar verecektir; bu sayede sesler bastırılır ve muayenenin sizin açınızdan olabildiğince rahat geçmesi sağlanır. Tarama işleminden sonra tekrar giyinebilirsiniz, filmler (gerek. CD üzerinde), muayeneden yakl. 20 dk. sonra size teslim edilir.

Önemli: Filmlerinizi / CD'nizi iyi muhafaza edin (gerekirse kopyalayın). Bu çekimler dışında talep edilen çekimler ücretlidir. Teşekkürler.

Muayene Ekibiniz

Önemli, lütfen doldurun!

evet	hayır	
		Kalp pili var mı ?
		sunî kalp kapağı var mı?
		Eklem protezleriniz var mı?
		Hepatit hastalığınız var mı?
		HIV var mı?
		Hamile misiniz?
		Kan inceltici (Marcumar ve benzerleri?)

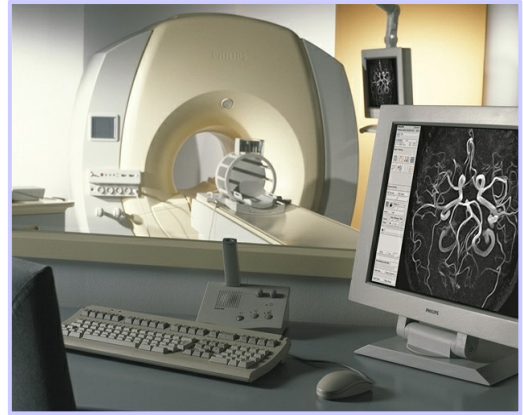

Lütfen imza atmayı unutmayınız!!

Ad /İmza Doktor

Yer, Tarih

İşbu belge ile muayenenin akışı ve türü hakkında detaylı bir şekilde bilgilendirildiğimi teyit ederim. Sorularım anlaşılır bir şekilde yanıtlanmıştır.